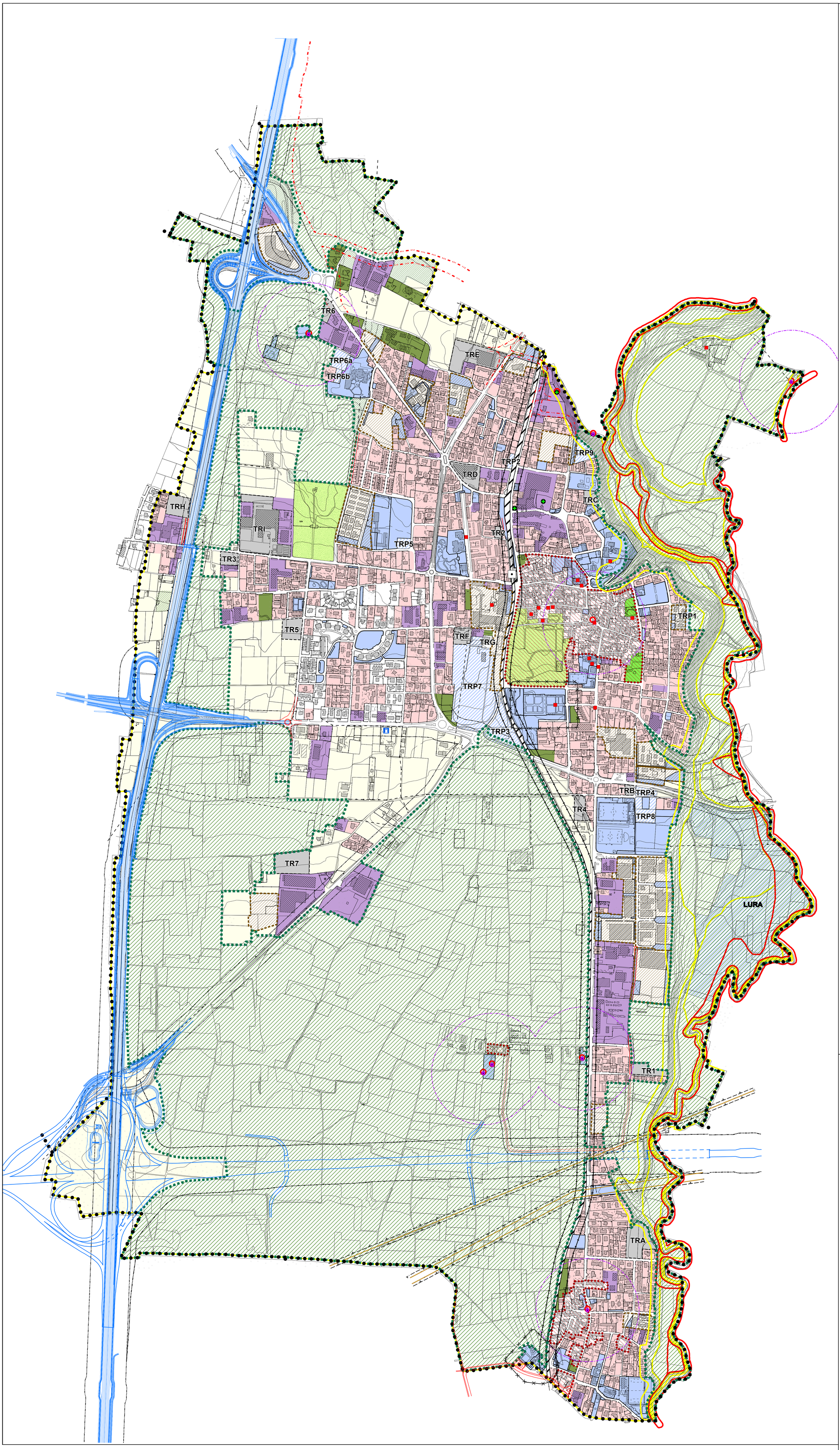

LEGENDA

TERRITORIO URBANO

- NUCLEI STORICI E RURALI DI ANTICA FORMAZIONE
- EDIFICI DI INTERESSE STORICO
- AREE PREVALENTEMENTE RESIDENZIALI
- AREE PREVALENTEMENTE PRODUTTIVE
- DISTRIBUTORI DI CARBURANTE DA INSEDIARE
- VERDE PRIVATO AMBIENTALE E TERRITORIALE
- VERDE PRIVATO DELLA CITTA' COSTRUITA
- VERDE PRIVATO DEL CENTRO STORICO
- PIANI ATTUATIVI IN CORSO O GIA' ATTUATI

ZONE AGRICOLE E DI INTERESSE AMBIENTALE

- AMBITI BOSCATI
- TERRITORIO AGRICOLO PRODUTTUVO
- AMBITO DEL PARCO DEL LURA

INFRASTRUTTURE ESISTENTI

- VIABILITA' ESISTENTE
- AMBITO FERROVIA

CLASSI DI FATTIBILITA' GEOLOGICA

- CLASSE 3
- CLASSE 4

AREE DISCIPLINATE NEL DOCUMENTO DI PIANO E NEL PIANO DEI SERVIZI

- n° AREE DI TRASFORMAZIONE
- PREVISIONI VIABILISTICHE DEL DOCUMENTO DI PIANO CORRIDOIO DI SALVAGUARDIA INFRASTRUTTURALE
- SERVIZI ESISTENTI
- SERVIZI DI PROGETTO

INTERVENTI INFRASTRUTTURALI IN CORSO

- AMPLIAMENTO TERZA CORSIA AUTOSTRADALE E TRACCIATO PEDEMONTANA
- NUOVA VIABILITA'

AREE DI SALVAGUARDIA DELLE CAPTAZIONI AD USO IDROPOTABILE (D.LGS. 258/2000 E SUCCESSIVE MODIFICAZIONI)

- POZZO DI CAPTAZIONE
- ZONA DI TUTELA ASSOLUTA DELLE OPERE DI CAPTAZIONE AD USO IDROPOTABILE
- ZONA DI RISPETTO DELLE OPERE DI CAPTAZIONE AD USO IDROPOTABILE

VINCOLI IGIENICO SANITARI

- FASCIA DI RISPETTO CIMITERIALE
- POZZI PRIVATI PROFONDI

VINCOLI INFRASTRUTTURALI

- FASCIA DI RISPETTO STRADALE
- FASCIA DI RISPETTO FERROVIA
- AMBITO DELLA SP32
- FASCIA DI RISPETTO DI PRIMA APPROSSIMAZIONE DEGLI ELETTRODOTTI
- ELETTRODOTTO

- CONFINE COMUNALE

COMUNE DI LOMAZZO
Provincia di Como

VARIANTE AL PIANO DI GOVERNO DEL TERRITORIO

ai sensi della Legge Regionale per il Governo del Territorio del 11/03/2005 n°12

DOCUMENTO DI PIANO

tavola modificata a seguito delle controdeduzioni

Oggetto: SINTESI DELLE PREVISIONI URBANISTICHE

Sindaco Giovanni Rusconi	Segretario Comunale Marina Bellegotti	Settore Edilizia Privata e Urbanistica Elena Sala
Variante al Piano di Governo del Territorio Laura Ferrari	Valutazione Ambientale Strategica Luca Bisogni - N.Q.A. srl	
Adozione delibera C.C. n. 36 del 11.10.2022	Approvazione delibera n. del	Pubblicazione BURL n. del
Scala 1:5.000	Data 3 marzo 2023	Tavola A.18